个人简历

苏玮明

摄影 / 航拍与 FPV / 后期制作

01 个人概况

持有 CAAC 超视距机长执照及 AOPA 无人机机长执照，具备活动、赛事与婚庆拍摄经验。可独立完成拍摄、航拍与后期制作，熟悉商业影像项目执行与交付。

02 专业技能

拍摄与航拍

活动、赛事、婚庆拍摄

无人机航拍与 FPV 运镜

后期与设计

Premiere / After Effects

视频剪辑包装与平面设计

AIGC 创作

AI 绘画、动态动画制作

影像与视觉内容创作

03 拍摄项目

国家电投海上风电拍摄项目

2026.04 - 2026.06

央音青少年艺术展演拍摄

2026.06 - 2026.07

04 工作与实践

校外影像项目合作 2023 - 2026

在校期间与朋友合作接单

承接活动、赛事及婚庆影像项目，参与前期策划、现场拍摄与后期制作，积累商业项目执行与交付经验。

幸福视觉传媒 2023.01 - 2024.09

摄影

独立完成婚庆摄影及现场跟拍，记录婚礼流程与关键画面，并参与影像素材的后期制作。

05 资格证书

CAAC 超视距机长执照 / AOPA 无人机机长执照

普通话二级甲等

06 作品集

02-15 摄影作品集 ↗

BILIBILI 《深渊回响》 | 第三届全国大学生国家安全短视频大赛优秀奖 ↗

BILIBILI 校运会穿越机，装b让我飞起来! ↗

DOUYIN 宣传片部分分镜 ↗


KALU
MAN
家 居 时 装 艺 术

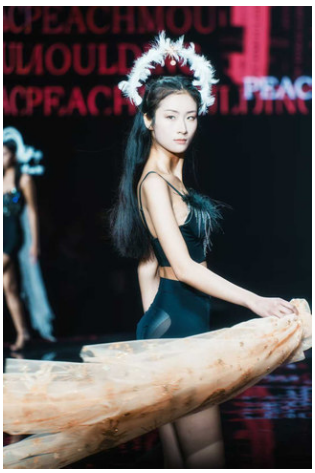






CTGE XIU S/S 2025 SWATOW


Gugain舒感
元气百草
Gugain舒感
Gugain舒感


CADILLAC
CT5
性能觉醒 • 旗舰已至
凯迪拉克粤港澳大湾区车展


CADILLAC


性能觉醒 • 旗舰已至
凯迪拉克粤港澳大湾区车展


CADILLAC


CADILLAC








吃遍汕头
美食孤岛
龙啊灯!


K2
B2164
C2384
MARATHON













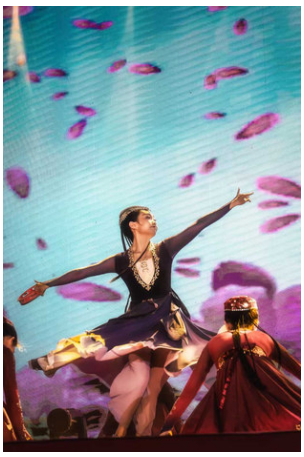










2024级学生军训总结大会















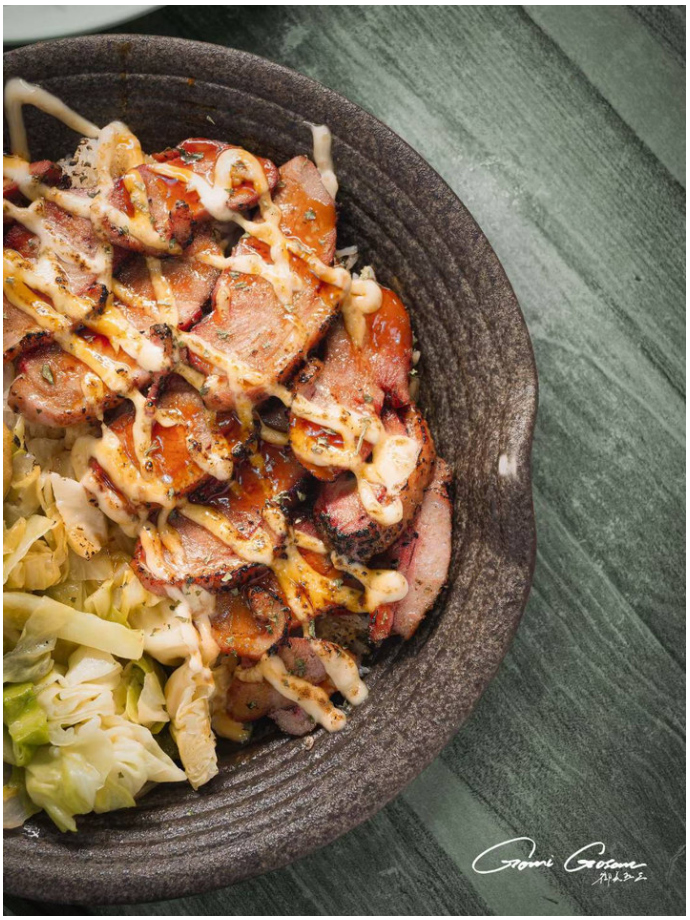







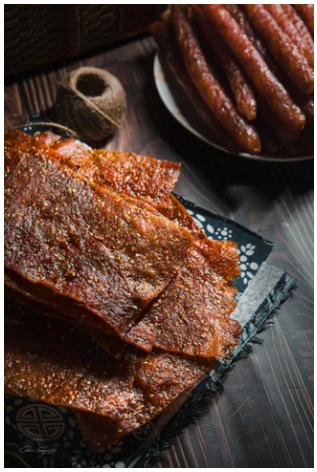



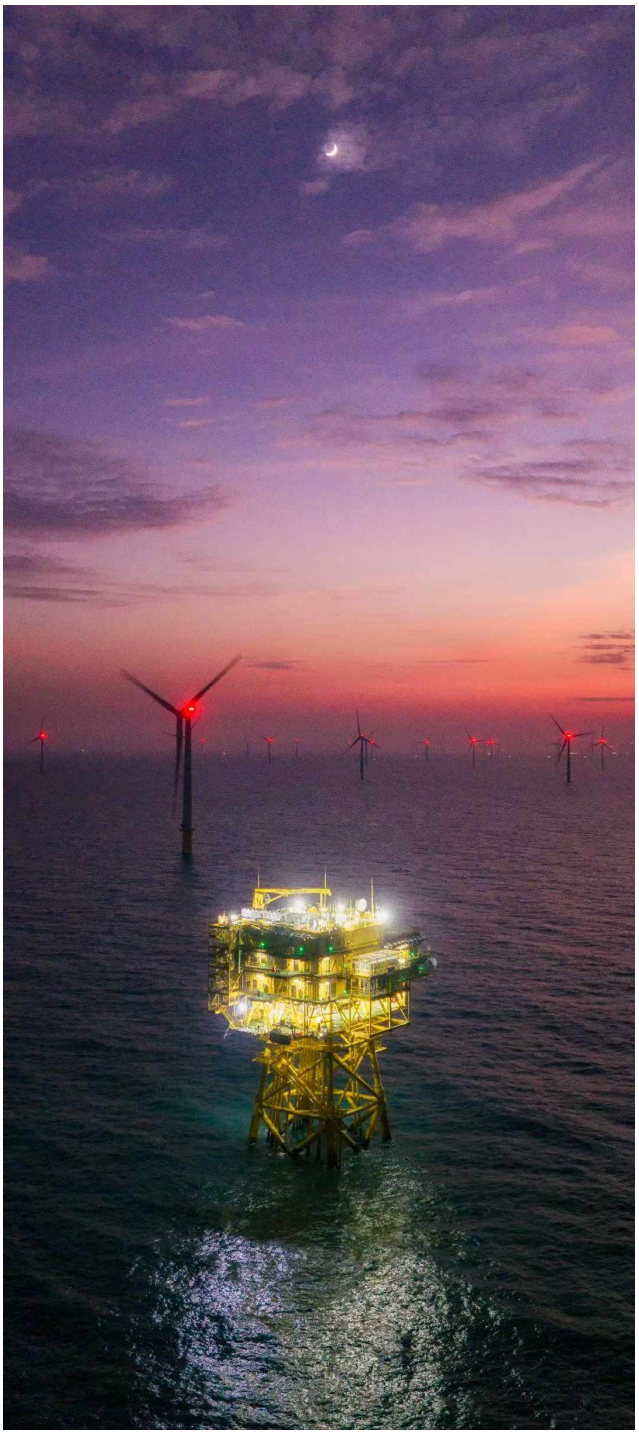

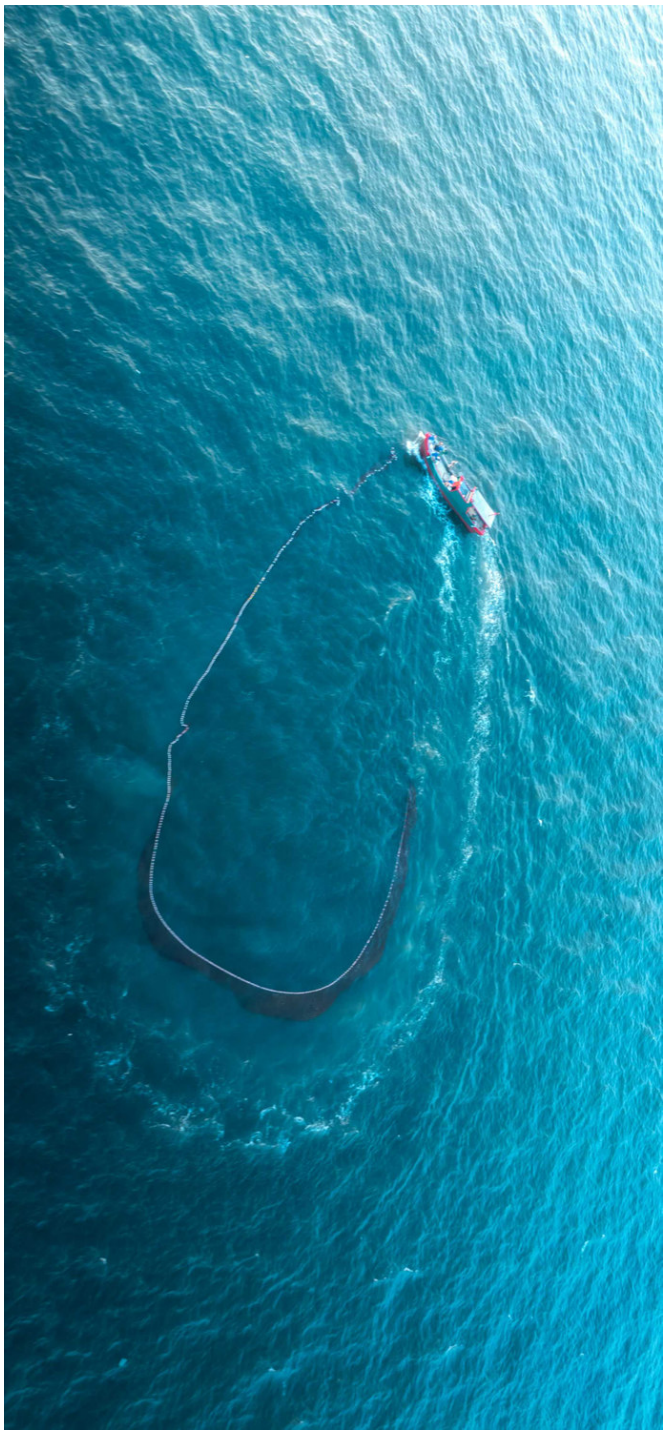

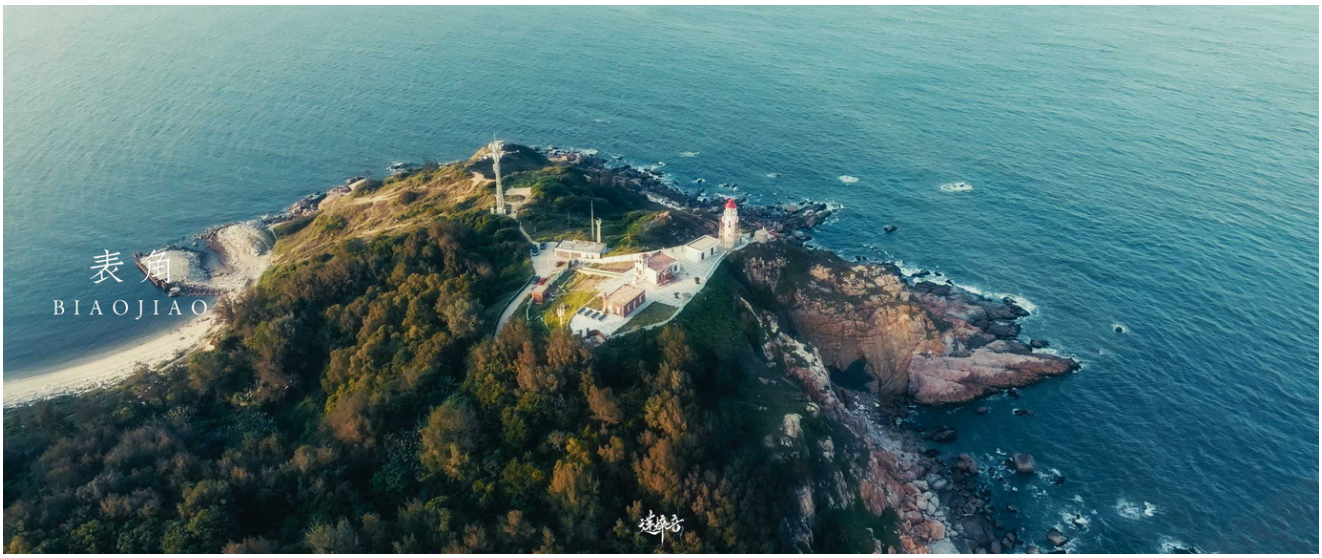
表角
BIAOJIAO


表角
BIAOJIAO

